

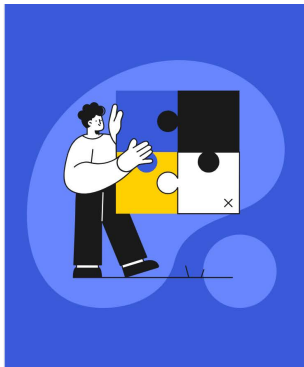

# GUÍA para la matriculación TELEMÁTICA curso 2026-2027

Antes de acceder a la plataforma debe leer todas las [instrucciones de la web](#)



Se accede a la plataforma [EducamosCLM](#) mediante credenciales (usuario y contraseña) del padre, madre, tutor legal o del alumno si es mayor de edad. Si no las recuerdas, se recuperan desde la página de acceso ([Tengo problemas de acceso](#)).

## Seleccionar el alumno y Matriculación.

La matriculación, que estará habilitada durante el plazo de matrícula, se realiza con las credenciales de solo uno de los tutores o del alumno si es mayor de edad.

## SOLICITUD DE MATRICULACIÓN

Seleccionar la enseñanza que corresponda a la matrícula que se desee realizar.

Una vez comprobados los datos personales, aparecen las materias de la matrícula y para finalizar hay que aceptar la política de protección de datos y declarar que se cuenta con el consentimiento del otro progenitor para FIRMAR LA SOLICITUD de matrícula: ←

1. Debes aceptar la protección de datos  
Lee la política de protección de datos y marca la casilla de aceptación de la misma. Para terminar y firmar la solicitud de matrícula, haz click en el botón Firmar solicitud.

**Política de protección de datos**  
De conformidad con las disposiciones de la Ley 15/1999, de 13 de Diciembre, de protección de Datos de Carácter Personal (en adelante, LOPD), la Consejería de Educación y Ciencia de la Junta de Comunidades de Castilla-La Mancha le informa que los datos recogidos serán objeto de tratamiento automatizado y pasarán a formar parte del fichero "delphos-alumnos", inscrito ante la Agencia Española de Protección de Datos.  
Dicho fichero tiene como finalidad la gestión administrativa y académica de los alumnos y el órgano responsable es la Secretaría General de Educación y Ciencia. De acuerdo con el artículo 5 de la LOPD, la Consejería de Educación y Ciencia le informa que puede ejercer sus derechos de acceso, rectificación, cancelación y oposición mediante una solicitud escrita a: Secretaría General de Educación y Ciencia, Bulevar del Río Alberche s/n - 45071, Toledo.

Acepto la política de protección de datos  
 Declaro que cuento con el consentimiento del otro padre, madre o tutor legal para la presentación de la solicitud de matrícula

Volver Firmar solicitud

La última pantalla nos indica que la SOLICITUD DE MATRÍCULA se ha presentado correctamente:

educamosCLM

Castilla-La Mancha

Familia  
Rocio Abarca Balles...  
IES PÚBLICO DE PR...

Inicio  
Evaluación interna de Centros Educativos  
Asistencia  
Agenda  
Evaluación  
Accesos  
Avisos  
Mensajería  
Matriculación  
Banco de libros

Matriculación > Solicitud de matriculación > Proceso matriculación

Solicitud de matriculación  
1º de CFGM (LOFP) - Instalaciones de Telecomunicaciones

1. Revisar datos 2. Configuración materias 3. Previsualizar solicitud 4. Firma 5. Confirmación

Se ha presentado la solicitud correctamente

La solicitud de matriculación se ha presentado correctamente con fecha 10/6/2025 a las 10:15 y con número de registro 64644. Conserva este número de registro para la consulta y seguimiento de la solicitud.

Descargar justificante de matrícula

Con esto, quedará registrada la solicitud de matrícula. **NO** hay que presentarla en el Instituto.

Pero **deberán ingresar la tasa del Seguro Escolar** en la cuenta del centro y **rellenar el formulario** de la web en el que hay que adjuntar el justificante de pago del Seguro Escolar.

Para la matrícula en Ciclos Formativos de Grado Básico, Medio o Superior, también se deberá **rellenar otro formulario** del **Número de Afiliación a la Seguridad Social** y adjuntar el documento.

**La matrícula no quedará formalizada hasta que no se haya acreditado el pago de tasas y el Número de Afiliación a la Seguridad Social.**